

S teren = 500,00 mp
 Sc = 156,60 mp
 Sd = 156,60 mp
 POT = 31,32 %
 CUT = 0,313

S verde = 300,00 mp
 S pavaj pietonal=25,00 mp

CONSTRUIRE DEPOZIT DE SEMINTE P-
 CONSTRUCTIE PROVIZORIE CU DURATA DE AMPLASARE 10 ANI

parcaj= 15,00 mp

PLAN DE AMPLASAMENT SI DELIMITARE A IMOBILULUI

Scara 1:2000

Nr. cadastral	Suprafata masurata	Adresa imobilului
	500mp	Extravilan Craiova, T22, P13
Cartea Funciara nr.	UAT CRAIOVA	

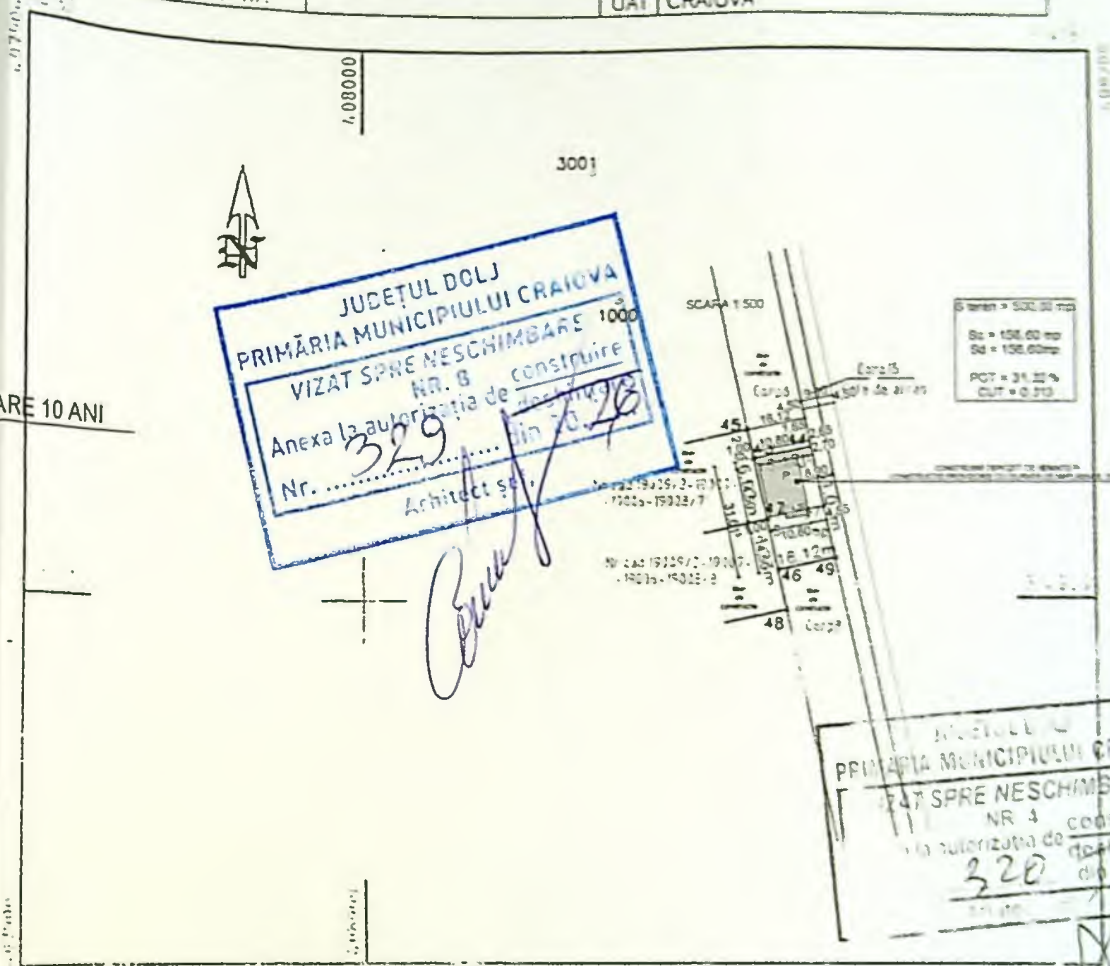

JUDEȚUL DOLJ
 PRIMĂRIA MUNICIPIULUI CRAIOVA
 VIZAT SPRE NESCHIMBARE
 NR. 8
 Anexa la autorizația de construire
 Nr. 329 din 20.07.23
 Arhitect șef

JUDEȚUL DOLJ
 PRIMĂRIA MUNICIPIULUI CRAIOVA
 VIZAT SPRE NESCHIMBARE
 NR. 4
 Anexa la autorizația de construire
 Nr. 320 din 20.07.23

A. Date referitoare la teren

Nr. parcela	Categorie de folosinta	Suprafata (mp)	Valoarea de impozitare (lei)	Mentuni
				Limita constructiilor intre pct 43-44-45-46-47

Verif/ex
 Specific
 Sef Pro
 Proiect
 Desen

ACTUL
 NR.
 4500

0,45

PR. NR.
 7/2023

FAZA:
 D.T.A.C.

4

JUDEȚUL DOLJ
 PRIMĂRIA MUNICIPIULUI CRAIOVA
 VIZAT SPRE NESCHIMBARE
 NR. 8 construire
 Anexa la autorizația de construcție
 Nr. 329 din 20 20
 Arhitect s. I.

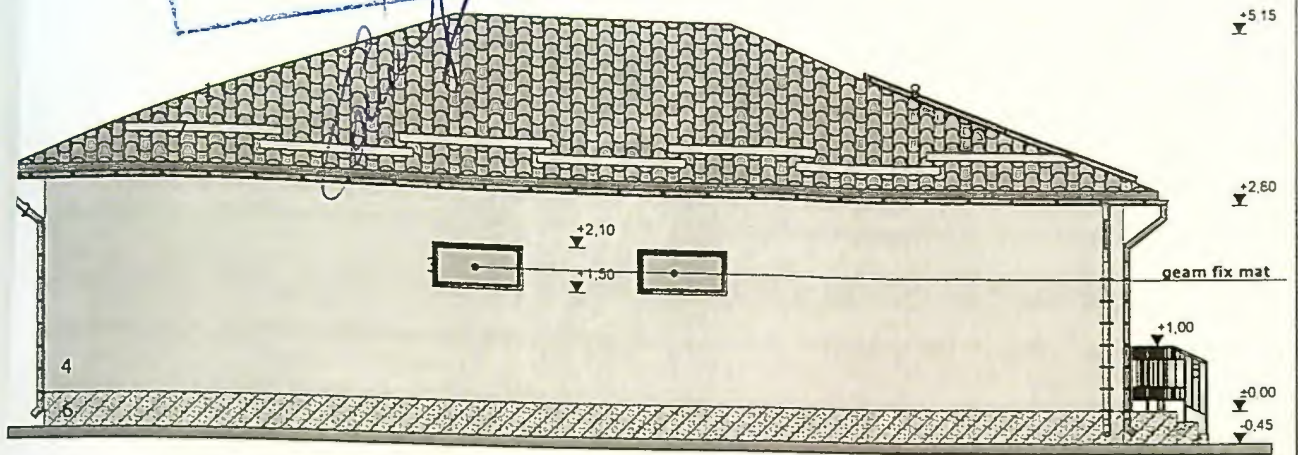

FATADA VEST SCARA 1:100

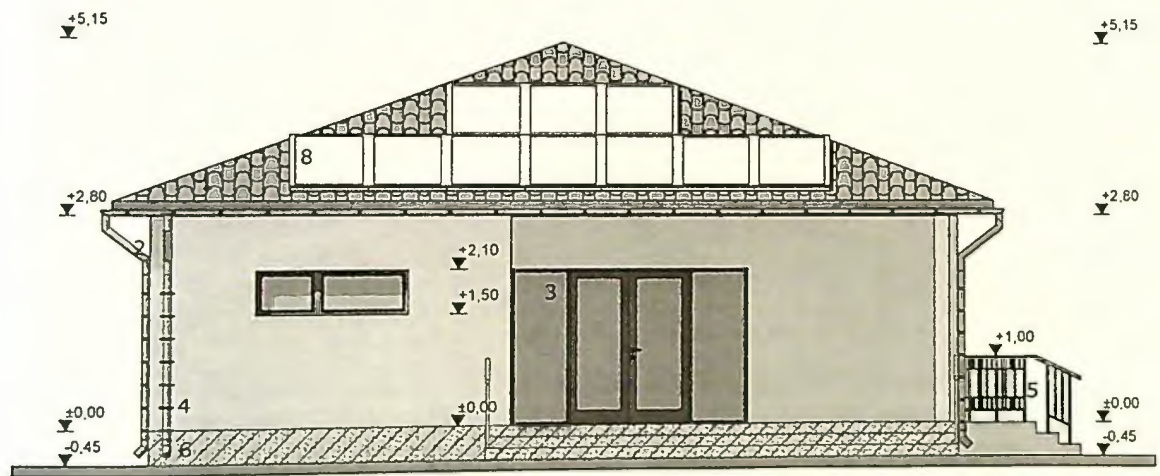

FATADA SUD SCARA 1:100

JUDEȚUL DOLJ
 PRIMĂRIA MUNICIPIULUI CRAIOVA
 VIZAT SPRE NESCHIMBARE
 NR. 4 construire
 Anexa la autorizația de construcție
 Nr. 298 din 20 27

- 1-invelitoare din tabla culoare gri pe sarpana de lemn
- 2-jgheaburi si burlane din tabla gri
- 3-izolație termică și izolație acustică
- 4-
- 5-
- 6-
- 7-
- 8-

4-
5-
6-
7-
8-

5
3

JUDEȚUL DOLJ
 PRIMĂRIA MUNICIPIULUI CRAIOVA
 VIZAT SPRE NESCIMBARE
 NR. 8
 Anexa la autorizația de construire
 Nr. 329 din 20...
 Arhitect...

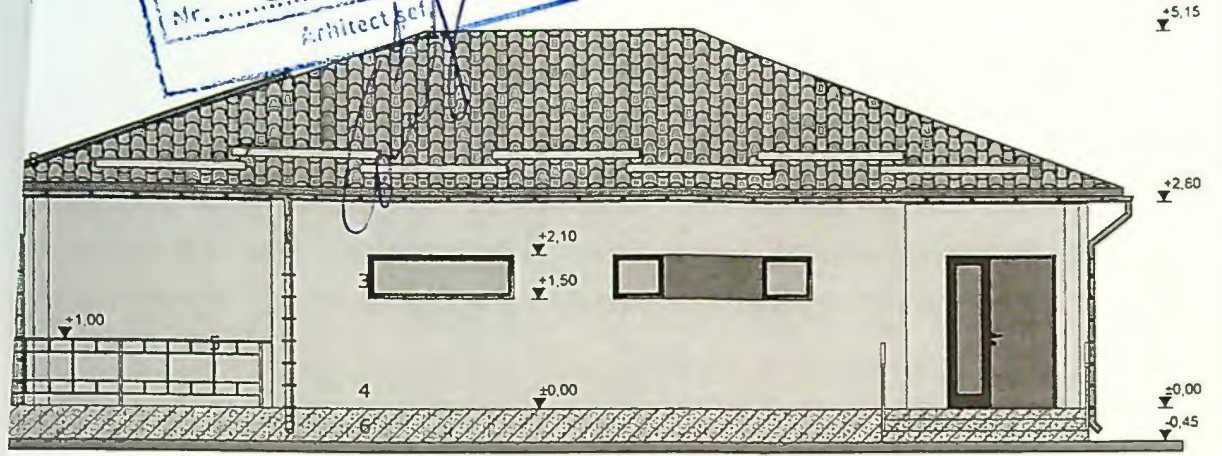

FATADA EST SCARA 1:100

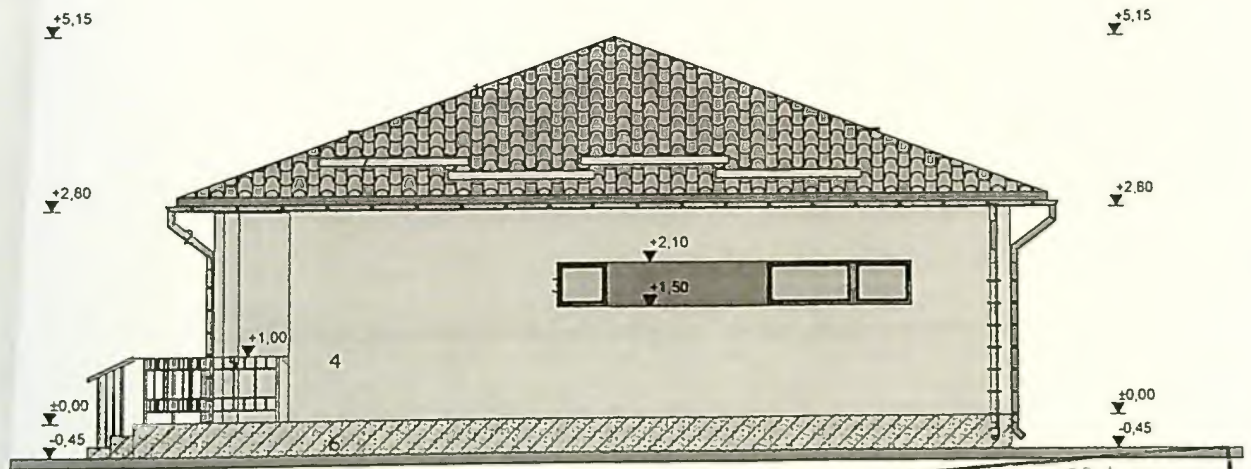

FATADA NORD SCARA 1:100

JUDEȚUL DOLJ
 PRIMĂRIA MUNICIPIULUI CRAIOVA
 VIZAT SPRE NESCIMBARE
 NR. 4
 construire
 are
 13

S=-0,45

R. NR. /2023

FAZA: D.T.A.C.